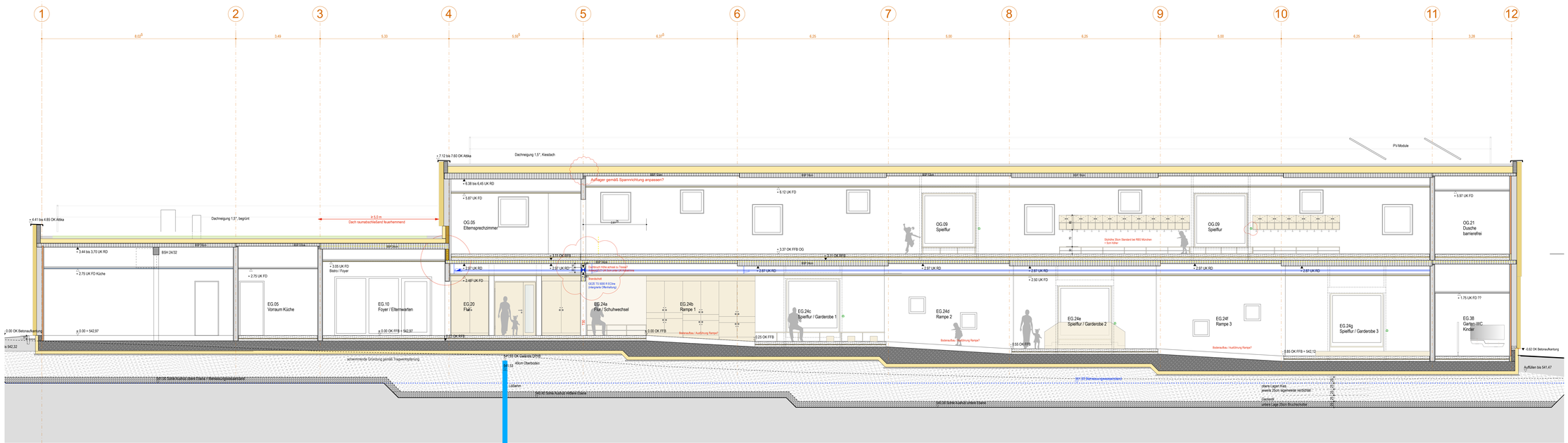

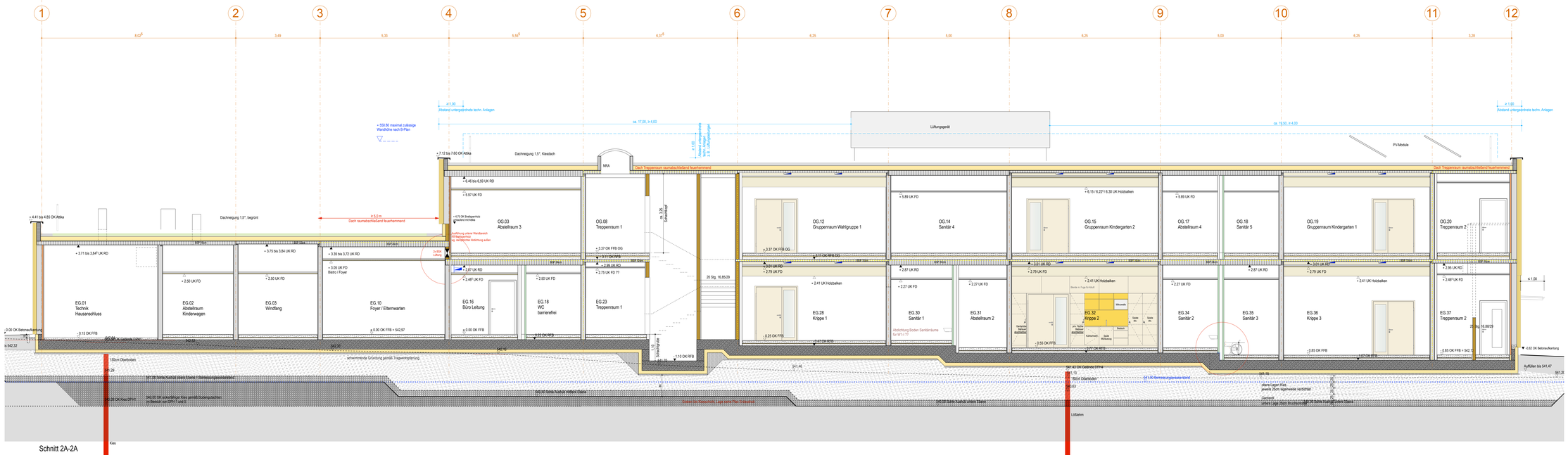

Hinweise

Die vorliegenden Pläne gelten ausschließlich im Zusammenhang mit der Schal- und Bewehrungsplanung der Tragwerkspläne sowie der Ausführungsplanungen insbesondere der Grundleitungspläne der Haustechnikplaner.

- Vor Ausführungsbeginn sind alle Maße vor Ort zu prüfen.
  Ausführung nach gültiger DIN und den derzeit anerkannten Regeln der Technik.
- Die Detailplanung ist vorwiegend eine maßliche Festlegung der Anschlüsse.
  Der Einbau von Wärmedämmung, Dichtungen, Dichtpfeifen, Folien etc. unterliegt der Verantwortung der ausführenden Firma.
- Es dürfen keine Maße aus dem Plan gemessen werden.

Alle Bauteile sind bis zum 50cm über den Bemessungswasserstand von 541.00 NHN gegen mögliche Einwirkung von drückendem Wasser (WD 1.6) nach DIN 18533 abzudichten, siehe Bodengutachten (nur Aufbaugutertäfelt).

Alle absoluten Höhenangaben sind im Deutschen Hauptnivellement 2016 (NHN) angegeben.

Legende Ausbau

	Stahlbeton C25/30 teilw. WU	BSP	Bodensprung
	Stahlbeton C30/37 teilw. WU	DSP	Deckensprung
	Wand/Stütze R30 Brettsperrholz/Brettschichtholz	H	Heizung
	Wand Holzrahmenbauweise R30 raumabschließend feuerhemmend zum Schutz des Tragwerks	L	Lüftung
	Wand REI30 raumabschließend feuerhemmend als Trennwand bzw. Treppenraumwand	S	Sanitär
	Wandbekleidung GK innen in versch. Dicken	E	Elektro
	Wandbekleidung GKBi innen in versch. Dicken	UHD	Unterhängedecke
	Wandbekleidung 19mm Dreischichtplatte innen	Roka	Rollladenkasten
	Querlattung 50mm ausgedämmt	Raka	Raffstorekasten
	GIS-Wand für Sanitärinstallationen		
	Wände mit Schallschutzanforderung R´w ≥ 47 dB		
	Wände mit Schallschutzanforderung R´w ≥ 52 dB		
	Wandbekleidung außen hinterlüftet Holzschalung in versch. Dicken		
	Bewegungsflächen nach DIN 18040		
	Sauberlaufmatte		
▽	OK FFB - Oberkante fertig Fußboden		
▼	OK RFB - Oberkante Rohfußboden		
▲	UK RD - Unterkante Rohdecke		
△	UK FD - Unterkante Unterhängedecke (Decke einschl. Unterkonstruktion ca. 35 bis 100mm)		
	Höhenkote bestehendes Gelände, Grundriss		
	Höhenkote geplantes Gelände, Grundriss		
▽	Höhenkote bestehendes Gelände, Ansicht		
▽	Höhenkote geplantes Gelände, Ansicht		
	bestehendes Gelände		
	geplantes Gelände (Ansichten/Schnitt) bzw. bestehendes Gelände, falls keine Veränderung geplant ist		

HOK

Kinderhaus
in Hohenlinden

WERKPLANUNG

Längsschnitte 2A-2A und 2B-2B M 1 : 50

VORABZUG

Bauherr

Gemeinde Hohenlinden
Rathausplatz 1
85664 Hohenlinden

Tel 08124 / 5312 - 0

ERSTELLT	FREIGEGEBEN	PLANNUMMER
24.02.2025	??.??.2025	HOK_5_SC_ARCH_SC_LS2_001_V#Längsschnitte 2

PLANÄNDERUNGEN

INDEX	DATUM	ÄNDERUNG
001	24.02.25	1. Vorabzug Werkpläne